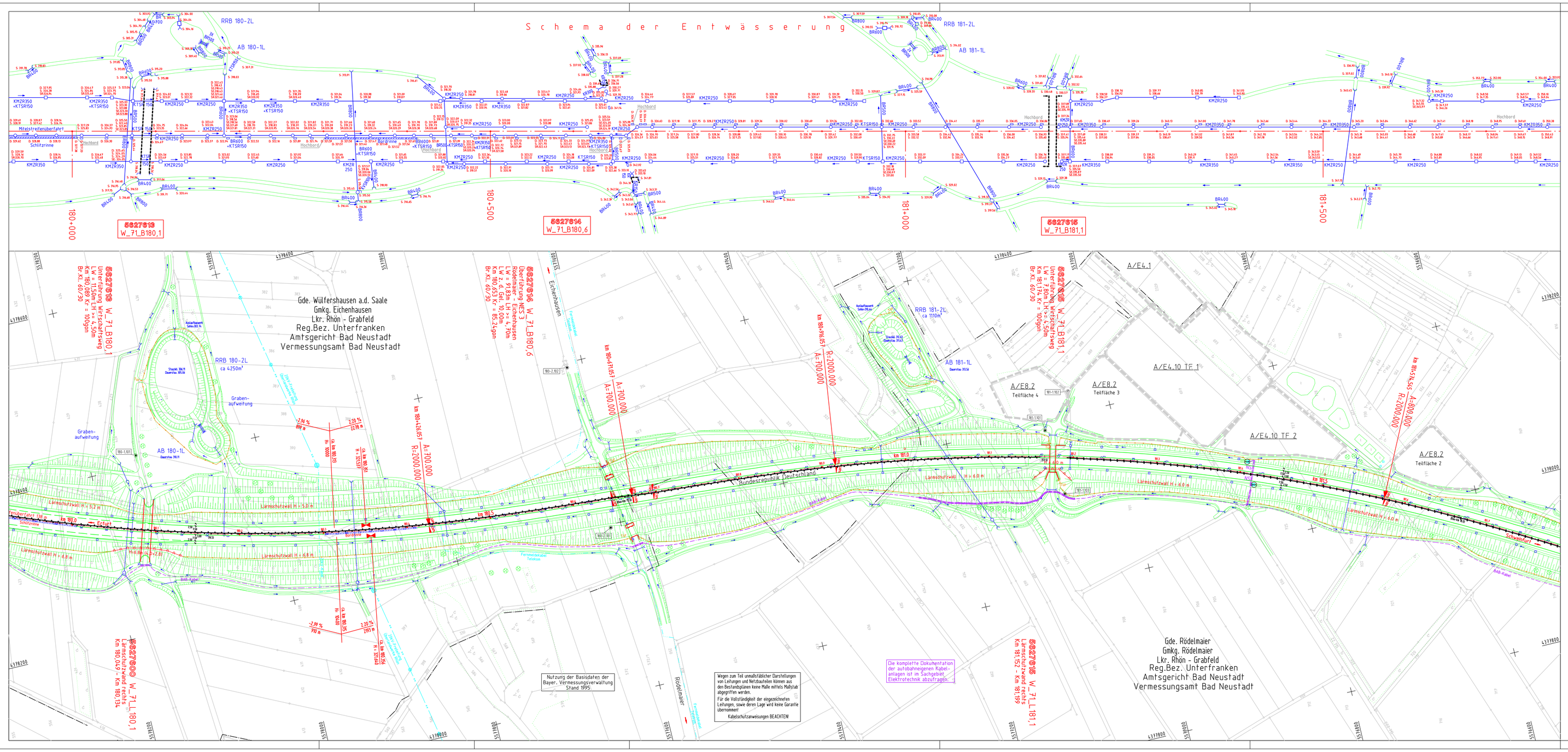


## Zeichenerklärung

| | | | |
|---|---|---|---|
| | Grenze der BAB mit Grenzpunkt | 1225 1224A/E | Flurnummer BAB, A/E-Flächen |
| | Staats-/Landesgrenze | 1080/4 | Flurnummer |
| | Gemeinde und Gemarkungsgrenze | | sonstige Grenzen |
| km 89.0 | BAB-Achse mit Betriebs- und Baukilometer | | Gemarkungsgrenze |
| | BAB-Fahrstreifenrand | | Gemeindegrenze |
| | Straßenrand | LH | Gebäude mit Hausnummer |
| | Mittelstreifenüberfahrt | 1% | Fahrbahnquerneigung |
| | Böschung | | Fahrbahnhiefpunkt |
| | Wildschutzzaun | | Fahrbahnhochpunkt |
| Tür/Tor | Lärmschutzwand/Tür | | Schilderbrücke |
| | Angabe Höhe über Fahrbahn | NS | Notrufsäule |
| | Lärmschutzwall | | Kabelkasten, -stein, -pflock |
| | Entwässerungsmulde | | Stahlgittermast |
| | Betonschutzwand | | Beton-,Stahl-,Holzmast |
| | Bordrinne zurückgesetzt Schützrinne | | Wald |
| | Nutzungsgrenze | | TP / Polygonpunkt VA |
| WSG I/II/III | Wasserschutzgebiet mit Angabe Schutzzone | | Polygonpunkt / HFP BAB |
| LSG | Landschaftsschutzgebiet | D 442.41 S 441.25 R 441.38 | Deckelhöhe ü. NN Sohlhöhe ü. NN Rohrhöhe ü. NN |
| NSG | Naturschutzgebiet | | Rohrdurchlass |
| G ON 150 | Gasleitung | | Prüfschacht |
| PE ON 150 | Wasserleitung | | Muldeneinlaufschacht |
| BAB-Kabel | Fernmeldekabel BAB | | Straßensinkkasten |
| 20 KV E ON | Stromkabel unterirdisch. | KMZR250 | Kunststoffmehrzweckrohr |
| 20 KV E ON | Freileitung | KTSR150 | Kunststoffteilsickerrohr |
| BR400 | Abwasserleitung | KR150 | Kunststoffrohr |
| | Fernmeldeleitung Telekom | BR300 | Betonrohr |
| 3-Zug | Leerrohre BAB-Kabel | StBR300 | Stahlbetonrohr |
| AL E | Amphibienleiteinrichtung | 5833501 W_71_B165,1 Bauwerks-nummer (ASB) | BW-Name |

Kataster nicht aktuell - Flurbereinigung noch nicht vollzogen

| Nr. | Art der Änderung | Datum | Name | gepr. |
|---|---|---|---|---|
| | | | | |

# BAB A71 Erfurt - Schweinfurt

Bestandslageplan Nr. 11

von Betr.-km 179.9 bis 181.7

( von Bau - km 16.2 bis 18.1 )

Maßstab = 1 : 2000

B

| Bearbeitung | Datum | Vollzogen durch |
|---|---|---|
| Bildflug | Juni 05 | Bayer. Vermessungsverwaltung |
| Terrestr. Verm. | März 06 | Planungsgruppe Strunz (Ho) |
| Freigabe | | |
| Entzerrung | | |
| Konturen | April 06 | Planungsgruppe Strunz (Ho) |
| Entwässerung | Sept 06 | Planungsgruppe Strunz (Ho) |
| Digitale Flurkarte | Sept 95 | Bayer. Vermessungsverwaltung |

Planbearbeitung

Planungsgruppe STRUNZ
Ingenieurgesellschaft m.b.H.

Ottostraße 11
Fax 0951/98003-40
Tel. 0951/98003-0
96047 Bamberg

22.12.2006
Datum

Unterschrift

Autobahndirektion Nordbayern

Dienststelle Würzburg

.20 i.A. .....

05076/Blatt11.PLT